

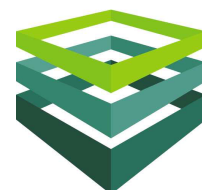

Caracteristici

Suprafata teren (mp):	517 mp	Drumuri de acces:	Da
Cai de acces:	1	Constructie existenta:	Nu
Front Stradal (m):	25 m	Amplasament:	Intravilan
Gard:	Nu	Detalii zona:	strazi asfaltate
La sosea:	Da		

Localizare: Bucuresti, Izvor



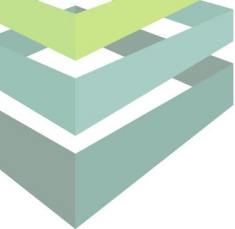

Descriere

Va propunem pentru inchiriere un teren de 520mp.

Contractul de inchiriere se semneaza pe 2 ani cu posibilitatea de reinnoire.

Se preteaza pentru a inchiria mai departe locuri de parcare.

Onorariul agentiei este o luna din contractul de chirie care se agreeaza cu proprietarul.

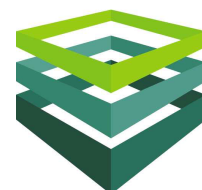

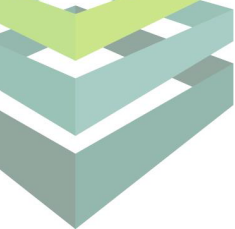

Utilitati

General: curent electric, apa, telefon, gaz, canalizare

Vecinatati

Vecinatati: transport public, metrou, parc, scoala generala, farmacie

Statut juridic

Statut juridic: cadastru, intabulare

Destinatie

Recomandat pentru: comercial, birouri, comercial - retail, investitie

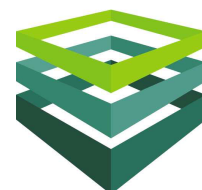



PREZENTARE COMPANIE CONADI

CONADI a fost infiintata in Bucuresti, in 1997, ca o companie privata romaneasca concentrata pe oferirea de servicii de consultanta in sectorul imobiliar.

In timp, compania s-a extins si si-a diversificat portofoliul de servicii furnizate, dezvoltand pe langa divizia de Brokeraj si Consultanta Imobiliara, pe cele de Management de Proiect, Evaluari Active, Administrare de Proprietati, Dezvoltare si Planificare, Investitii & Finantare si, nu in ultimul rand, Marketing si Comunicare, devenind astfel una dintre putinele companii care ofera **SERVICII IMOBILIARE INTEGRATE**.

Aceste servicii sunt furnizate prin intermediul unei echipe de profesionisti care stiu sa imbine spiritul antreprenorial cu o intelegere perfecta a dinamicii pietei imobiliare, toate transpunandu-se in final intr-un grad ridicat de satisfactie a clientului.

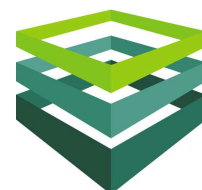



CONADI

EXCELLENCE IN REAL ESTATE

Èşiriac Center, Èoseaua Nordului nr. 24-26, etaj 4, Sector 1,
BucureÈ™ti

Calea 13 Septembrie nr. 90, sector 5, Bucuresti

Tel: + 40 21 310 45 15, Fax: + 40 21 310 18 67

www.conadi.ro